

NON É  
UN PAESE  
PER NEET

# Scopri il tuo talento!

Inizia con noi un percorso di scelta personale che permette di scoprire il proprio talento e di gestire le responsabilità per il futuro.

## PERCORSO GRATUITO

L'iniziativa avviene in totale gratuità grazie al contributo di Regione Lombardia.

# GIOVANI SMART

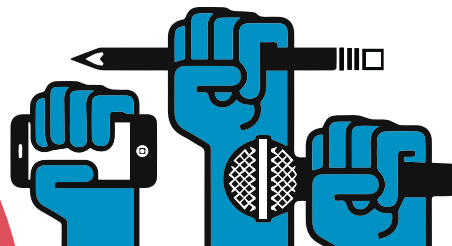

Con la partecipazione di



Con il contributo di



Regione  
Lombardia

# Il progetto



Vuole essere un percorso che ha come protagonista il ragazzo stesso.

Scegliere quale strada intraprendere rappresenta, in ogni fase della vita, un momento speciale, soprattutto in seguito a esperienze di insuccesso che necessitano di rivedere obiettivi e riscoprire interessi e attitudini.

Emozioni, quesiti e timori s'intrecciano tra loro perché ogni scelta guarda al futuro e traghetta con sé piccole o grandi responsabilità.

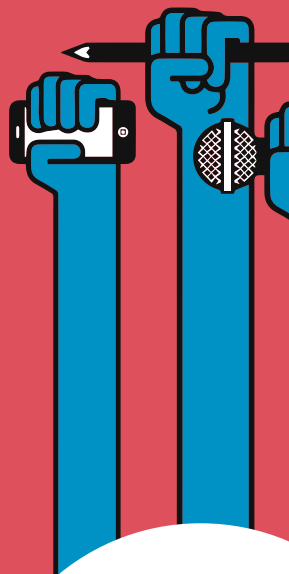

**GIOVANI  
SMART**





# Obiettivi

Ri-orientare sulla rete delle scuole del territorio ragazzi e ragazze che siano in difficoltà con il percorso intrapreso.

**Il progetto vuole fornire un supporto per:**



**Rielaborare il proprio percorso formativo.** In particolare supportare nel prendere consapevolezza dei propri limiti e delle proprie risorse in ambito scolastico.



**Andare oltre l'insuccesso** per riprendere in mano il proprio progetto formativo e professionale. Supportare nell'esplorare le proprie aree di interesse e le proprie attitudini personali, muoversi nella rete delle scuole presenti sul proprio territorio.



**Acquisire informazioni** relative alla struttura, alle materie, ai possibili indirizzi e sbocchi lavorativi. Esplorare le possibilità presenti sul territorio collegandosi con le reti esistenti.



## Le tappe del percorso

- Raccolta di informazioni dal referente della scuola inviante
- Colloquio di accoglienza del ragazzo e della sua famiglia e presentazione del percorso
- Colloquio individuale: suggerimenti per la scelta, somministrazione di test specialistici per la scoperta delle proprie attitudini/interessi, somministrazione di test per il bilancio delle competenze (performanse echo/evolution)
- Colloquio di restituzione ed attivazione della rete



## Riferimenti Sportello:

Referente: **Alessandra Vergani**  
Cellulare: (+39) 331 6555227  
Segreteria: (+39) 02 6172603  
[alvergani@ciofslombardia.com](mailto:alvergani@ciofslombardia.com)

  
**CIOFS-FP**

LOMBARDIA

Centro Italiano Opere Femminili Salesiane  
Formazione Professionale

**CIOFS CINISELLO BALSAMO**

Via Laura Vicuna, 1 • 20092 Cinisello B. (MI)

[www.ciofslombardia.com](http://www.ciofslombardia.com)



DOVE TROVARCI  
IN QUADRA QUI



SCOPRI IL CENTRO  
IN QUADRA QUI



CiofsFpLombardia



CiofsCinisello



[ciofs.cinisello.fp](https://www.instagram.com/ciofs.cinisello.fp)